

NSTCM – TPN / TRELEX (VAUD) CRÉATION DÉPÔT ATELIER

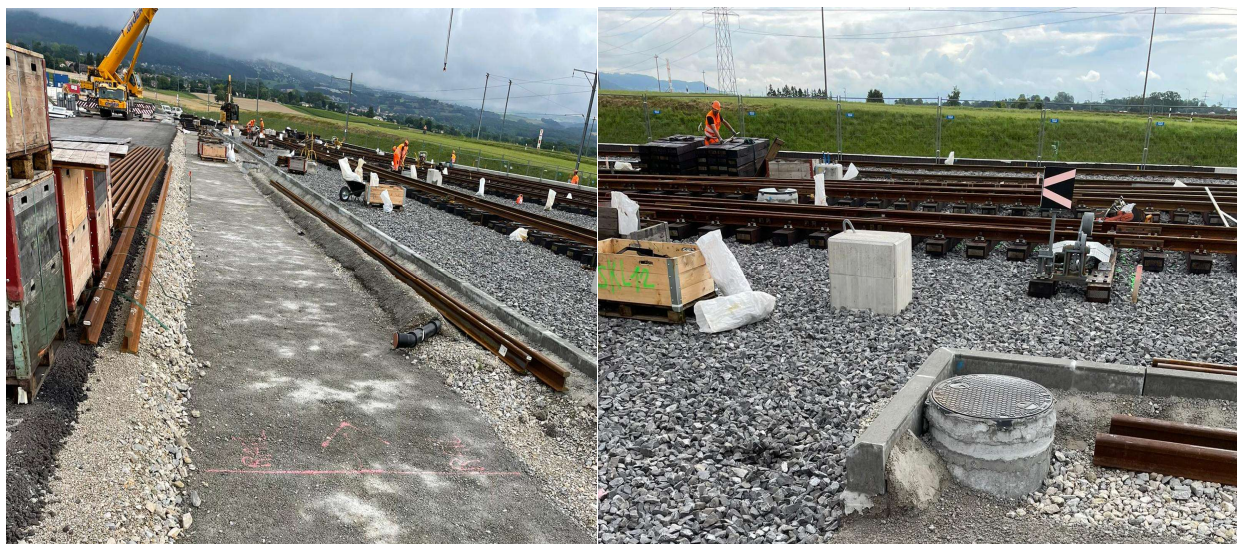

DESCRIPTIF DES TRAVAUX

| | |
|-------------------------------|--|
| OBJET | Création du dépôt atelier NSTCM Trélex |
| SITUATION | NSTCM voie écartement métrique dépôt Trélex |
| DESCRIPTIF DU CHANTIER | <p>Création du futur dépôt atelier de Trélex en clustering (3 semaines) et OCP week-end</p> <p>Pose de 11 appareils de voies dont 2 appareils en opération coup de poing de week-end</p> <p>Creuse de l'encaissement de la voie et renouvellement de l'infrastructure avec grave GNT sur 750m</p> <p>Réalisation de drainage sur 750m</p> <p>Réalisation d'un mur de soutènement sur une longueur de 35 ml durant OCP avec élément préfabriqué en L type Créabéton</p> <p>Pose de 750 ml de voie ballasté</p> <p>Pose de 75 ml de voie bétonnée</p> <p>Ballastage, bourrage, soudage et neutralisation de la voie, y compris pose des caniveaux et des accotements de voie.</p> <p>Pose de 5 heurtoirs</p> |

CARACTERISTIQUES

| | |
|------------------------------|--|
| MACHINES UTILISEES | <p>Pelle rail route, pelle à chenille</p> <p>Ballastières à écartement métrique</p> <p>Groupe de bourrage MB08</p> <p>Grue Routière</p> |
| QUANTITES PRINCIPALES | <p>Pose de 750 ml de voie ballastée</p> <p>Pose de 75 ml de voie bétonnée</p> <p>Pose de 11 appareils de voie</p> <p>Pose de 5 heurtoirs</p> <p>Relevage, dressage, soudage et neutralisation de voie</p> <p>Pose de 750 ml de caniveaux à câbles et divers travaux GC</p> |

INTERVENANTS

MAÎTRE DE L'OUVRAGE

NStCM et TPN

Rue de la Gare 45

1260 Nyon

Mr Stéphane RICKLI 022 564 21 16

MANDATAIRE

SD Ingénierie Lausanne SA

Avenue du Tribunal-Fédéral, 34

CP 7406

1002 Lausanne

Mme Claudia CAPDEVILA 021 345 89 65

PÉRIODE DE RÉALISATION

De juin 2021 à mars 2022

DURÉE

9 mois



MONTANT DU MANDAT

MONTANT DES TRAVAUX

Fr. 2'990'000,00.- TTC

RESPONSABLES DU CHANTIER

TECHNICIEN VF

M. CLEMENT Stéphane

M. PAN Antony

TECHNICIEN GC

M. ANTUNES Helio

CONTREMAÎTRES

M. SOARES Jorge

Mr Orazio Luongo

