

TPG / VERNIER CMS EN CHARDON (GE) CRÉATION D'UN DÉPÔT TRAMWAY



DESCRIPTIF DES TRAVAUX

| | |
|-------------------------------|---|
| OBJET | CMS En Chardon création d'un dépôt Tramway |
| SITUATION | 1214 Vernier - Genève |
| DESCRIPTIF DU CHANTIER | Pose de 5300ml de voie tramway / Pose d'appareils de voie tramway 42pces / Pose de croisement tramway 8pces / Soudage aluminothermique de la voie et des appareils de voie / Pose des boîtes d'écoulement / Pose des coffrets électriques / Répartition des rails et traverses avec camion grue / Rails posés dans gorge en béton pour couler résine / Décalaminage du rail / Pose de boîte de drainage |

CARACTÉRISTIQUES

| | | | | | | | | | | | | | |
|------------------------------|---|--------------|---------|-------------------------|---------|-----------------------|--|---------------------|-----------|-----------------------------|------------|-----------------------------|---------|
| MACHINES UTILISÉES | Camion grue | | | | | | | | | | | | |
| QUANTITÉS PRINCIPALES | <table> <tr> <td>Pose de voie</td><td>5300 ml</td></tr> <tr> <td>Pose d'appareil de voie</td><td>42 pces</td></tr> <tr> <td>Pose de 8 croisements</td><td></td></tr> <tr> <td>Travaux de soudures</td><td>1300 pces</td></tr> <tr> <td>Résine de type Edilon-Sedra</td><td>348'816 kg</td></tr> <tr> <td>Coffrets soudés électriques</td><td>910 pce</td></tr> </table> | Pose de voie | 5300 ml | Pose d'appareil de voie | 42 pces | Pose de 8 croisements | | Travaux de soudures | 1300 pces | Résine de type Edilon-Sedra | 348'816 kg | Coffrets soudés électriques | 910 pce |
| Pose de voie | 5300 ml | | | | | | | | | | | | |
| Pose d'appareil de voie | 42 pces | | | | | | | | | | | | |
| Pose de 8 croisements | | | | | | | | | | | | | |
| Travaux de soudures | 1300 pces | | | | | | | | | | | | |
| Résine de type Edilon-Sedra | 348'816 kg | | | | | | | | | | | | |
| Coffrets soudés électriques | 910 pce | | | | | | | | | | | | |



INTERVENANTS

MAÎTRE DE L'OUVRAGE

DCTI TPG
Route de la Chapelle 1
CP 950
1212 Grand-Lancy 1

MANDATAIRE

M. Charmiot
Responsable Voie TPG

PÉRIODE DE RÉALISATION

Du 1^{er} novembre 2018 au 30 juillet 2019

DURÉE

9 mois (+ 1 mois en 2020 finition)

MONTANT DU MANDAT

MONTANT DES TRAVAUX

Fr. 8'300,000.- TTC

RESPONSABLES DU CHANTIER

TECHNICIEN

M. Ismaili
M. Magnoni

CONTREMAÎTRES

M. Antunes

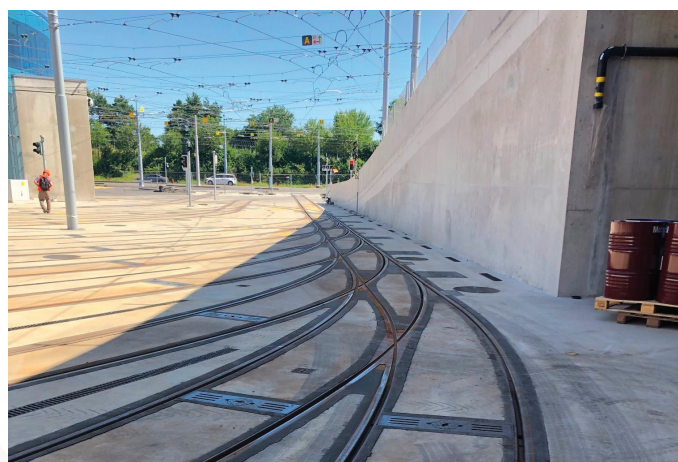



EN TRAVAUX

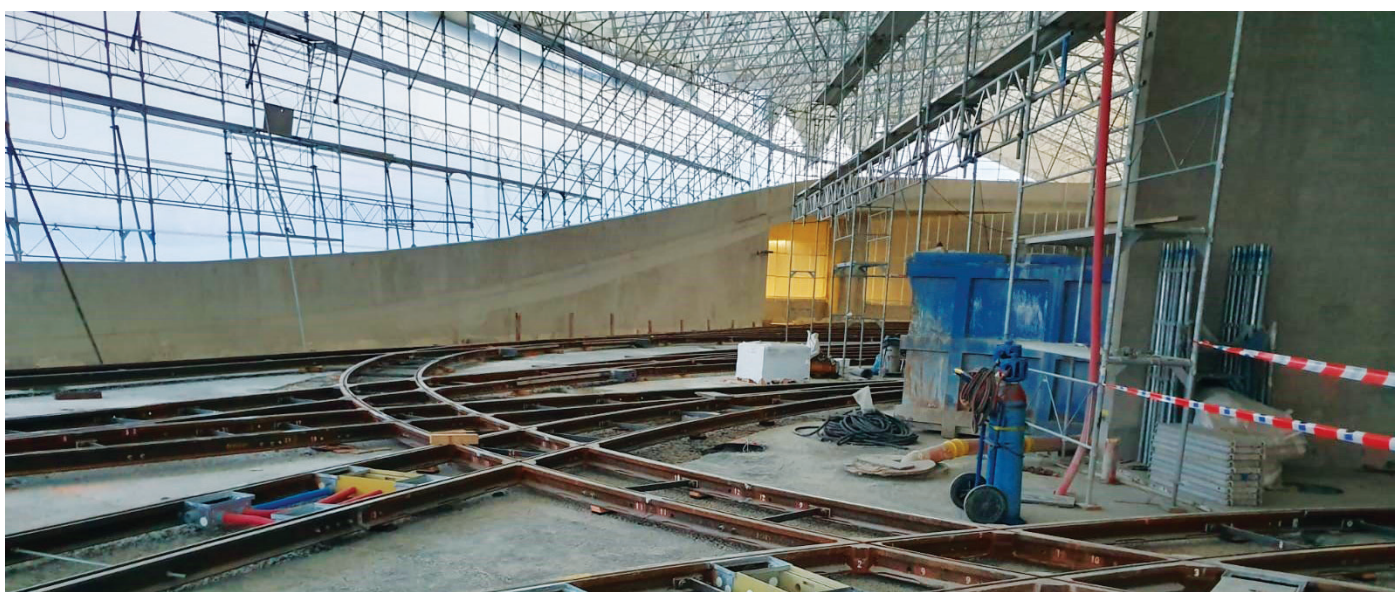
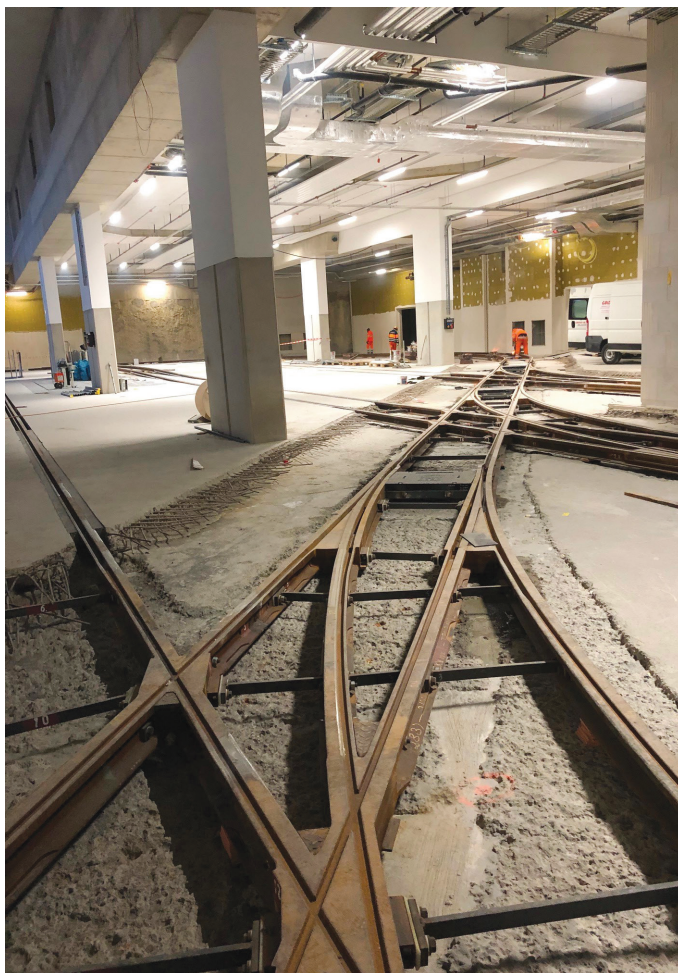

CHANTIER TERMINÉ

